

DEPARTEMENT DU CALVADOS  
**Commune de CONDE EN NORMANDIE**  
**(Lenault)**

"La Motterie"

**PLAN DE BORNAGE**  
 Dans le cadre de l'aliénation d'un ancien chemin  
 Section 361 B

**Cession par la Commune**  
**à M. et Mme GANNE Jacky**



Cabinet Dominique BELLANGER  
 SELARL de Géomètre Expert  
 73, rue de la Gare - BP 90195  
 61104 FLERS CEDEX  
 Tél : 02.33.64.80.87 Fax : 02.33.96.33.45  
 flers@cabinet-bellanger.fr

Dossier suivi au bureau de FLERS

Dossier	220221	Indice	1
Fichier	220221-BornCC49.dwg		
Date Terrain	22 juin 2022 G. Mi		
Date du plan	05 septembre 2022 G. Mi		

SELARL Cabinet BELLANGER  
 Sébastien CORDIEZ  
 Géomètre Expert n°06064  
 73, rue de la Gare  
 BP 90195 - 61104 FLERS Cedex  
 Tél 02 33 64 80 87  
 flers@cabinet-bellanger.fr

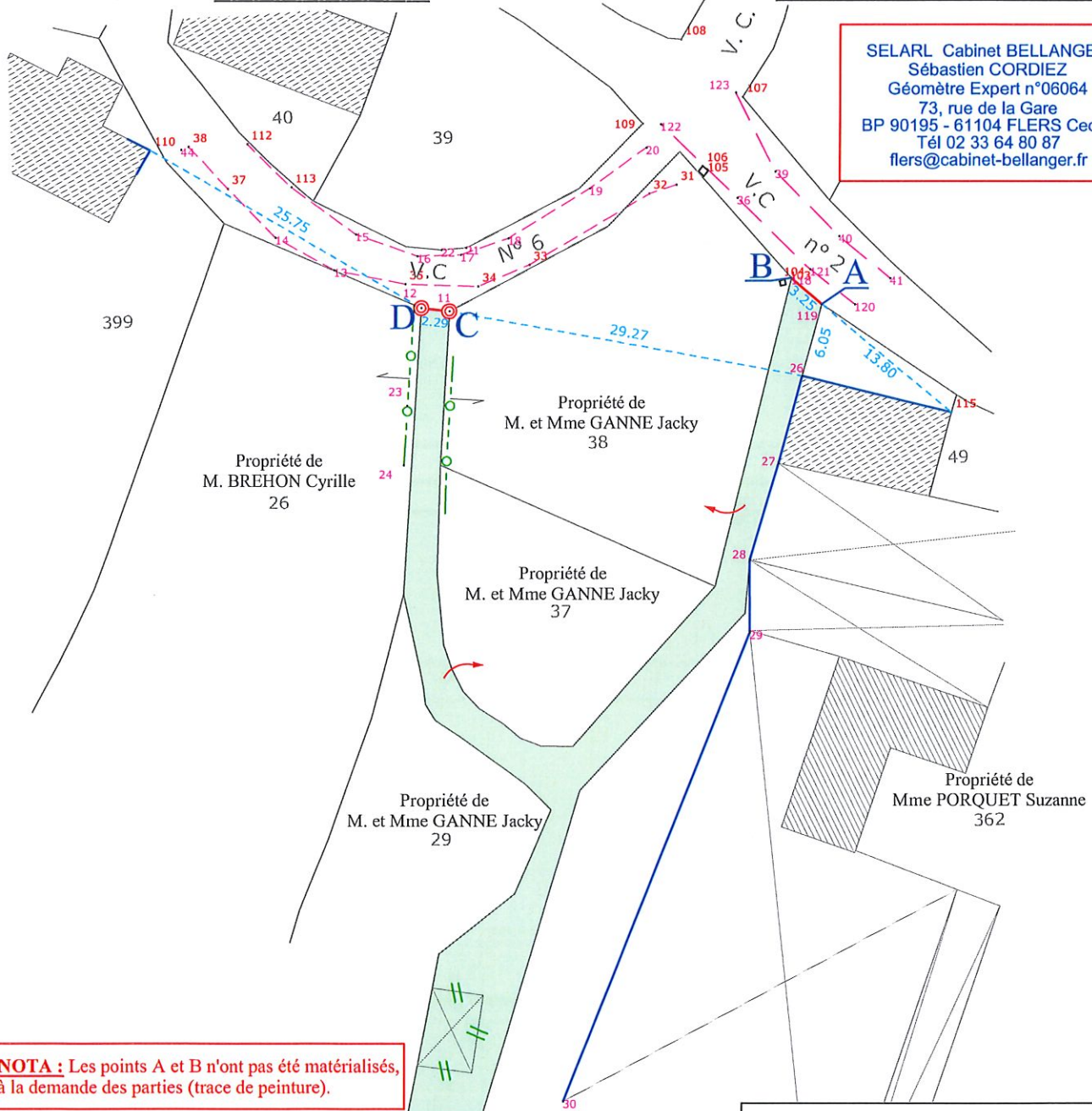

**NOTA :** Les points A et B n'ont pas été matérialisés, à la demande des parties (trace de peinture).

**NOTA :** Le bornage et les points de calage reportés ci-contre à l'échelle ont fait l'objet d'un lever régulier. Le fond de plan cadastral (en grisé) est figuré à titre informatif pour mieux situer le bornage par rapport aux propriétés, il n'a pas de valeur contractuelle et sa précision reste approchée. Il a pu être déformé par endroit pour être ajusté à la position réelle des limites, bornes ou portions de bâtiments levés sur le terrain.

**LEGENDE**

	Borne nouvelle
	Limite nouvelle
	Fond de plan cadastral
	Partie bâtie levée
	Axe de haie
	Signe d'appartenance

Echelle du plan : 1/500



Dossier n° 220221

